BODY SCAN PLANTA EXISTENTE

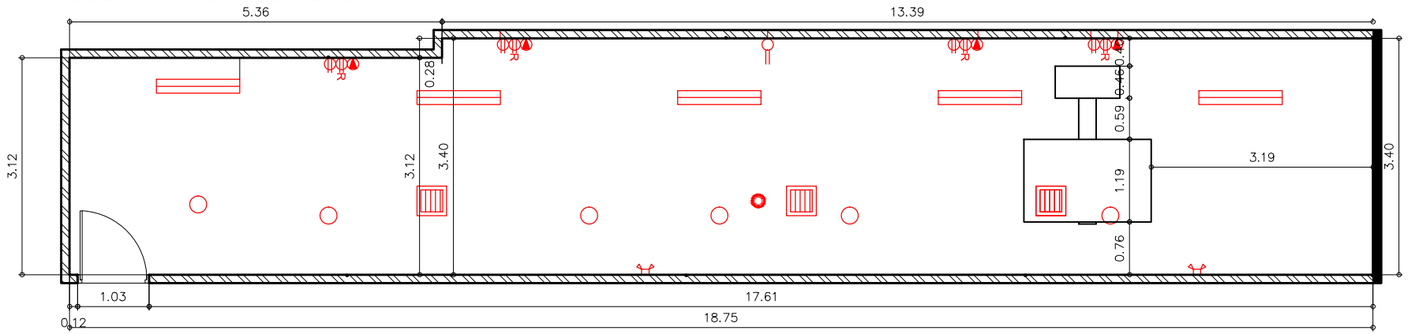

BODY SCAN PROPUESTA DE DISEÑO

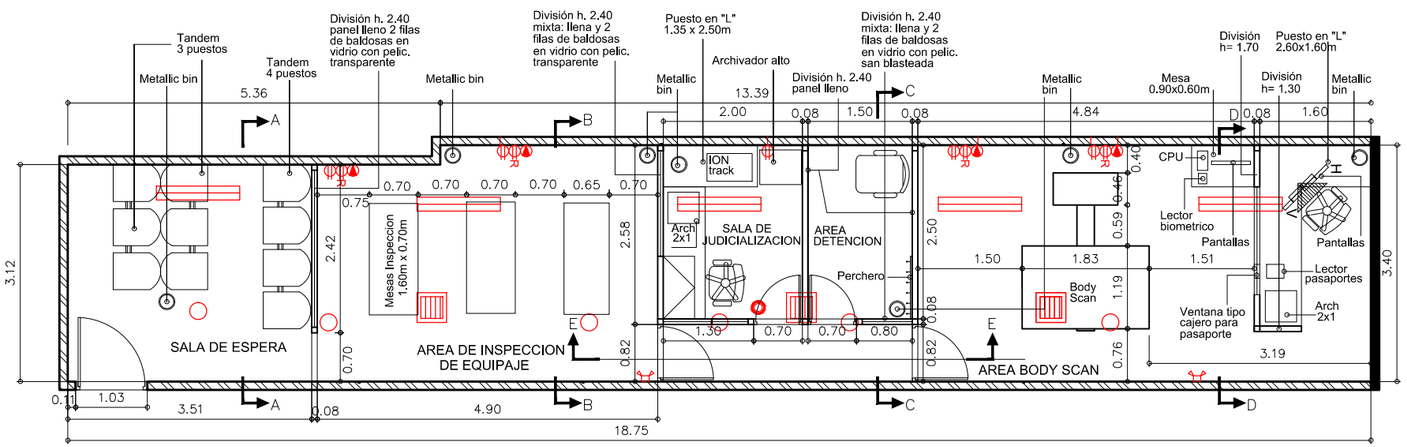

SEGUNDO PISO
PABELLON INTERNACIONAL
AEROPUERTO INTERNACIONAL
RODRIGO LARA BONILLA

CONVENCIONES:

- MURO EN BLOQUE
- MURO EN DRYWALL
- LAMPARA LED
- REJILLAS AIRE ACONDICIONADO SUMINISTRO
- DETECTOR DE HUMO
- LUZ DE EMERGENCIA
- BALA

NOTAS:

1. h. Piso - cieloraso: 3.41m
2. El contratista debera verificar medidas en obra.
3. El contratista del mobiliario, deberá considerar en su cotizacion de paneleria (h.2.40) postes piso-techo, en caso de requerirlo, de acuerdo con el sistema propuesto.
4. El contratista del mobiliario, deberá coordinar las instalaciones eléctricas y de voz y datos con el punto de contacto de la Policía.

	EMBAJADA DE LOS ESTADOS UNIDOS DE AMERICA BOGOTA, COLOMBIA **SECCION INL**	PROYECTO: MOBILIARIO BODY SCAN Y AREAS DE SOPORTE	CONTIENE: AREA BODY SCAN: Planta existente y planta propuesta	REQUERIMIENTO No. ATTACHMENT B
		LUGAR: AEROPUERTO ALFONSO BONILLA ARAGON - CALI	ESCALA: 1:75	FECHA: OCTUBRE 2017
				PLANO No: 1 / 3

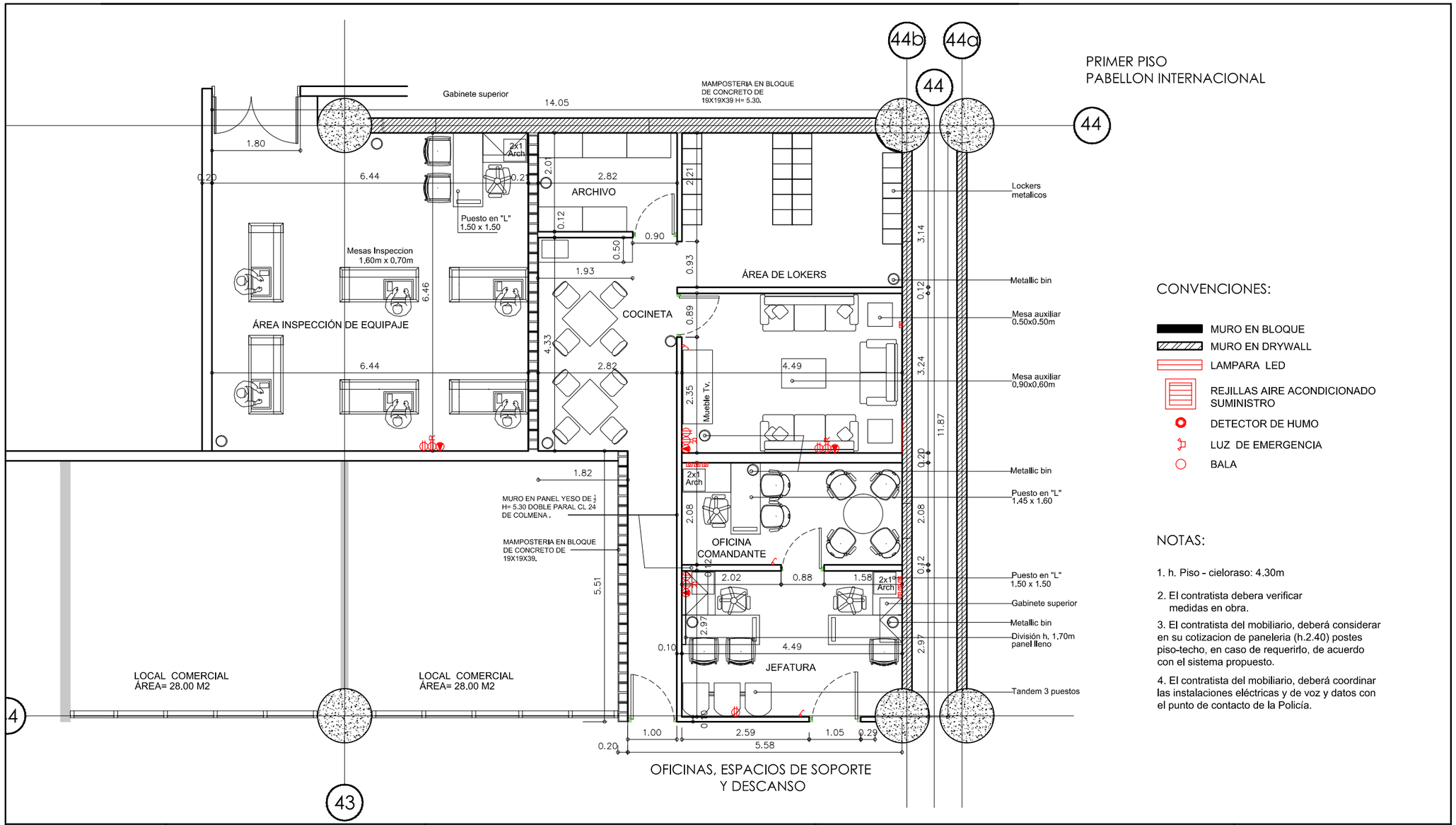

CONVENCIONES:

- MURO EN BLOQUE
- MURO EN DRYWALL
- LAMPARA LED
- REJILLAS AIRE ACONDICIONADO SUMINISTRO
- DETECTOR DE HUMO
- LUZ DE EMERGENCIA
- BALA

NOTAS:

1. h. Piso - cieloraso: 4.30m
2. El contratista debera verificar medidas en obra.
3. El contratista del mobiliario, deberá considerar en su cotizacion de paneleria (h.2.40) postes piso-techo, en caso de requerirlo, de acuerdo con el sistema propuesto.
4. El contratista del mobiliario, deberá coordinar las instalaciones eléctricas y de voz y datos con el punto de contacto de la Policía.

	EMBAJADA DE LOS ESTADOS UNIDOS DE AMERICA BOGOTA, COLOMBIA **SECCION INL**	PROYECTO: MOBILIARIO BODY SCAN Y AREAS DE SOPORTE	CONTIENE: AREAS OFICINA ESPACIOS DE SOPORTE Y DESCANSO Planta propuesta	REQUERIMIENTO No. ATTACHMENT B
		LUGAR: AEROPUERTO ALFONSO BONILLA ARAGON - CALI	ESCALA: 1:75	FECHA: OCTUBRE 2017
				PLANO No: 2 / 3

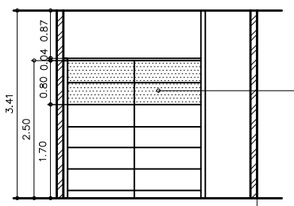

Alzado A

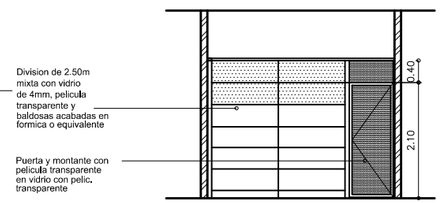

Alzado B

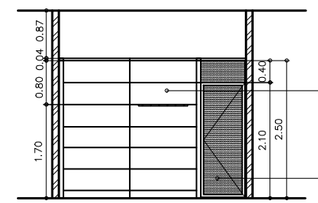

Alzado C

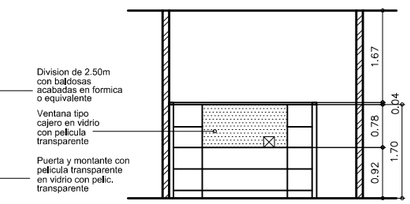

Alzado D

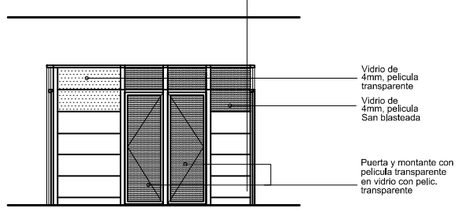

Alzado E

CONVENCIONES:

- VIDRIO TRANSPARENTE 4MM CON PELICULA SAN BLASTEADA
- VIDRIO TRANSPARENTE 4MM CON PELICULA TRANSPARENTE

NOTAS:

1. h. Piso - cieloraso: 3.41m
2. El contratista debera verificar medidas en obra.
3. El contratista del mobiliario, deberá considerar en su cotizacion de paneleria (h.2.40) postes piso-techo, en caso de requerirlo, de acuerdo con el sistema propuesto.
4. El contratista del mobiliario, deberá coordinar las instalaciones eléctricas y de voz y datos con el punto de contacto de la Policía.

	EMBAJADA DE LOS ESTADOS UNIDOS DE AMERICA BOGOTA, COLOMBIA **SECCION INL**	PROYECTO: MOBILIARIO BODY SCAN Y AREAS DE SOPORTE	CONTIENE: AREA BODY SCAN: Cortes y Alzados	REQUERIMIENTO No. ATTACHMENT B
		LUGAR: AEROPUERTO ALFONSO BONILLA ARAGON - CALI	ESCALA: 1:75	FECHA: OCTUBRE 2017
				PLANO No: 3 / 3